Приложение
Утверждено приказом директора
театра №154-ОД от 30.12.2025 г.
_____ С.Л. Калинская
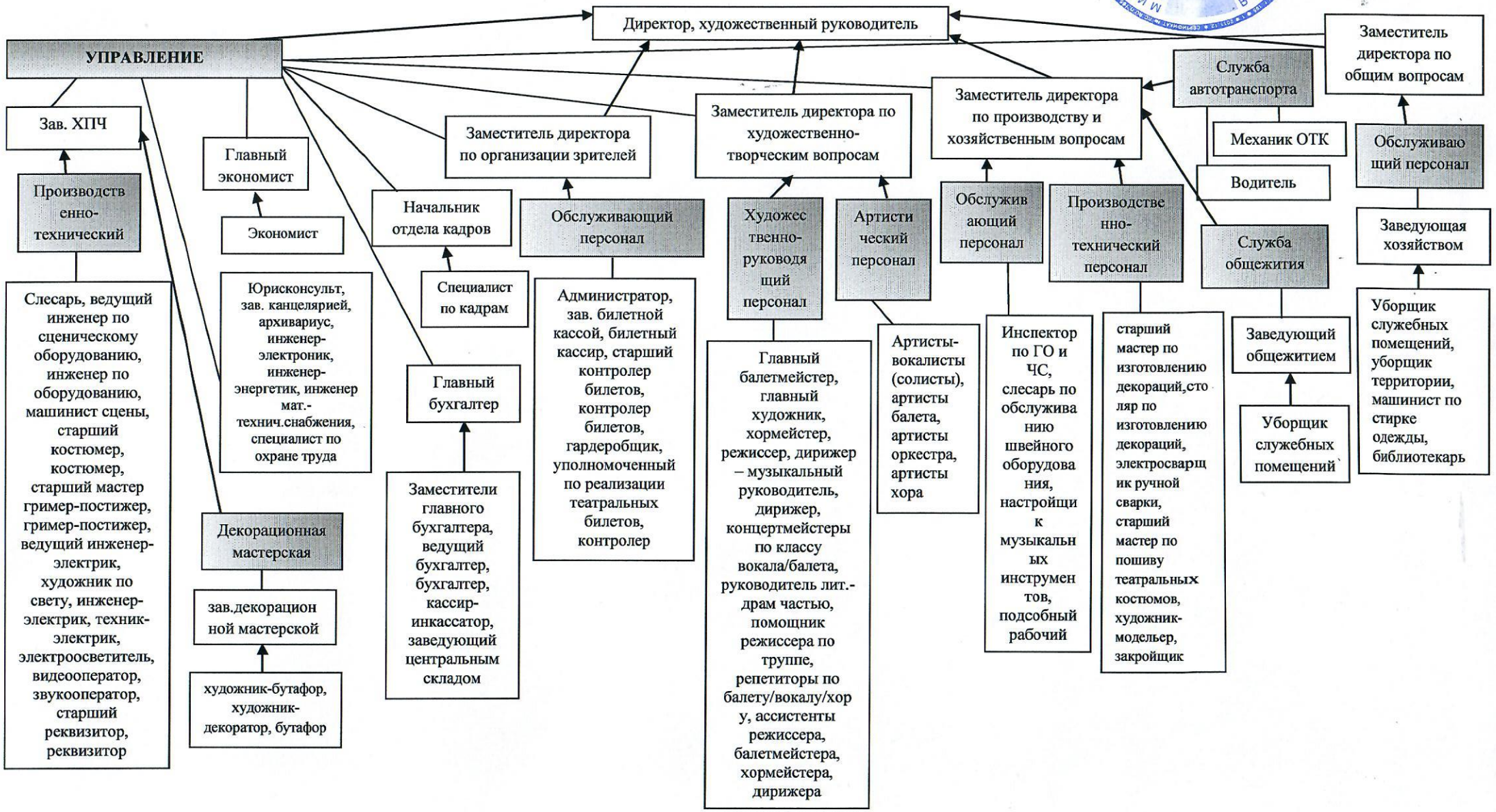
Государственное бюджетное учреждение культуры Ставропольского края
«Ставропольский государственный театр оперетты»
СТРУКТУРА УЧРЕЖДЕНИЯ